

CÓDIGO	SÍMBOLO	SIGNIFICADO	FORMA E COR	APLICAÇÃO
		Proibido fumar	Símbolo: Circular Fundo: branco Pictograma: preto Faixa circular e barra diametral: vermelhas	Todo local onde o fumo possa aumentar o risco de incêndio
		Cuidado, Risco de Incêndio	Símbolo: Triangular Fundo: amarelo Pictograma: preto Faixa triangular: preto	Proximo a materiais ou áreas com presença de produtos altamente inflamáveis

REDE PRIMARIA = ENTRE REGULADORES DE 1º E 2º ESTAGIO = 150 kPa
REDE SECUNDARIA - APOS O REGULADORES DE 2º ESTAGIO = 5kPa

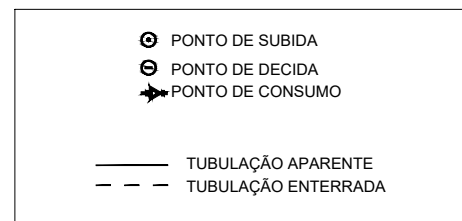

Legendas

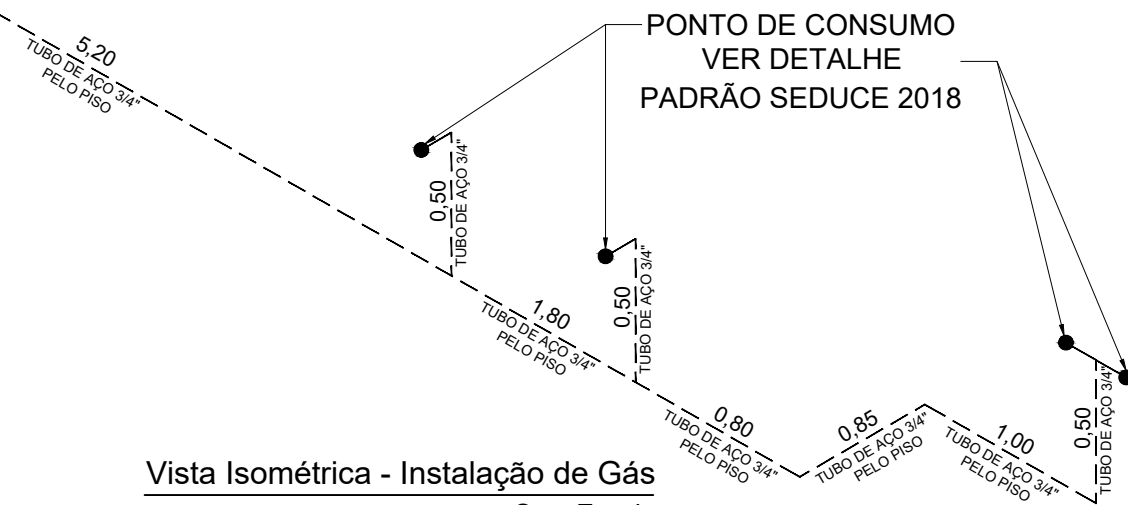
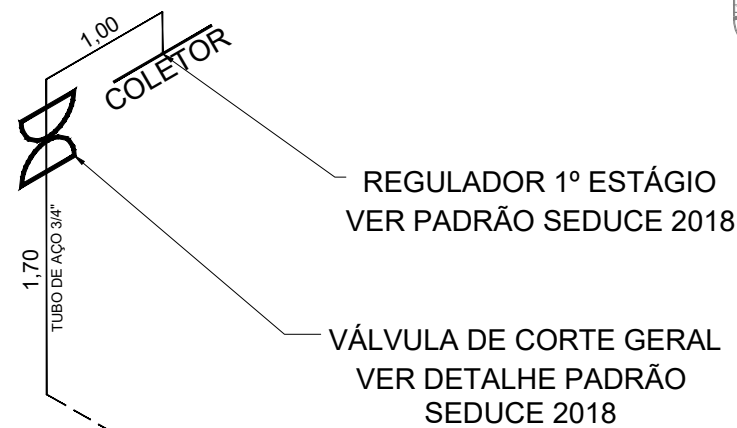

Vista Isométrica - Instalação de Gás
Sem Escala

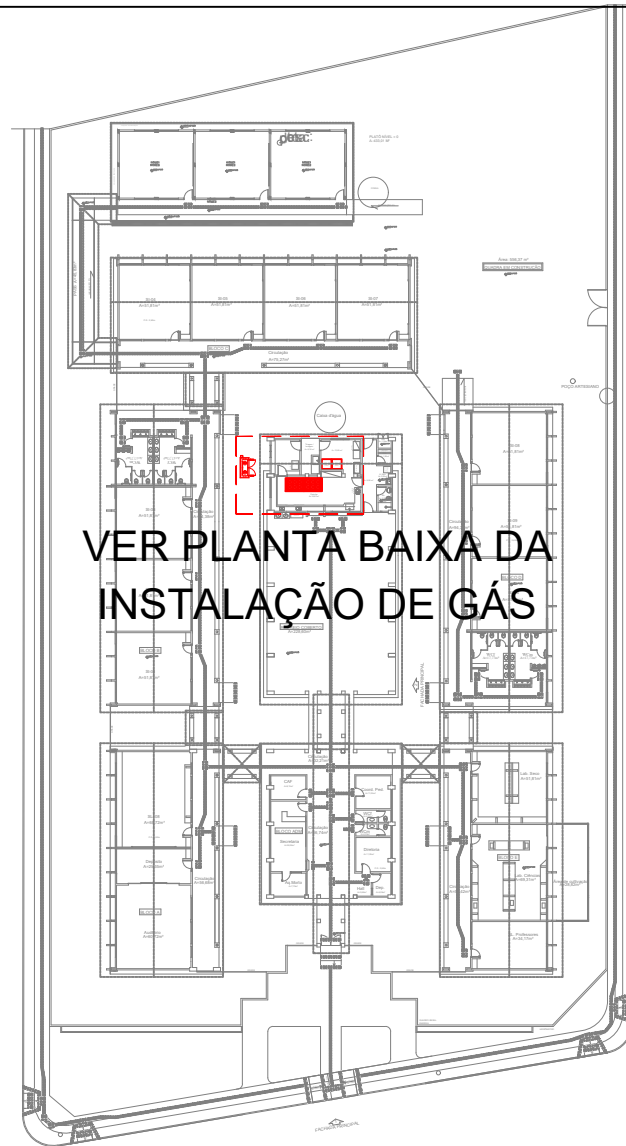

Planta de Situação - Instalação de Gás
Escala 1:750

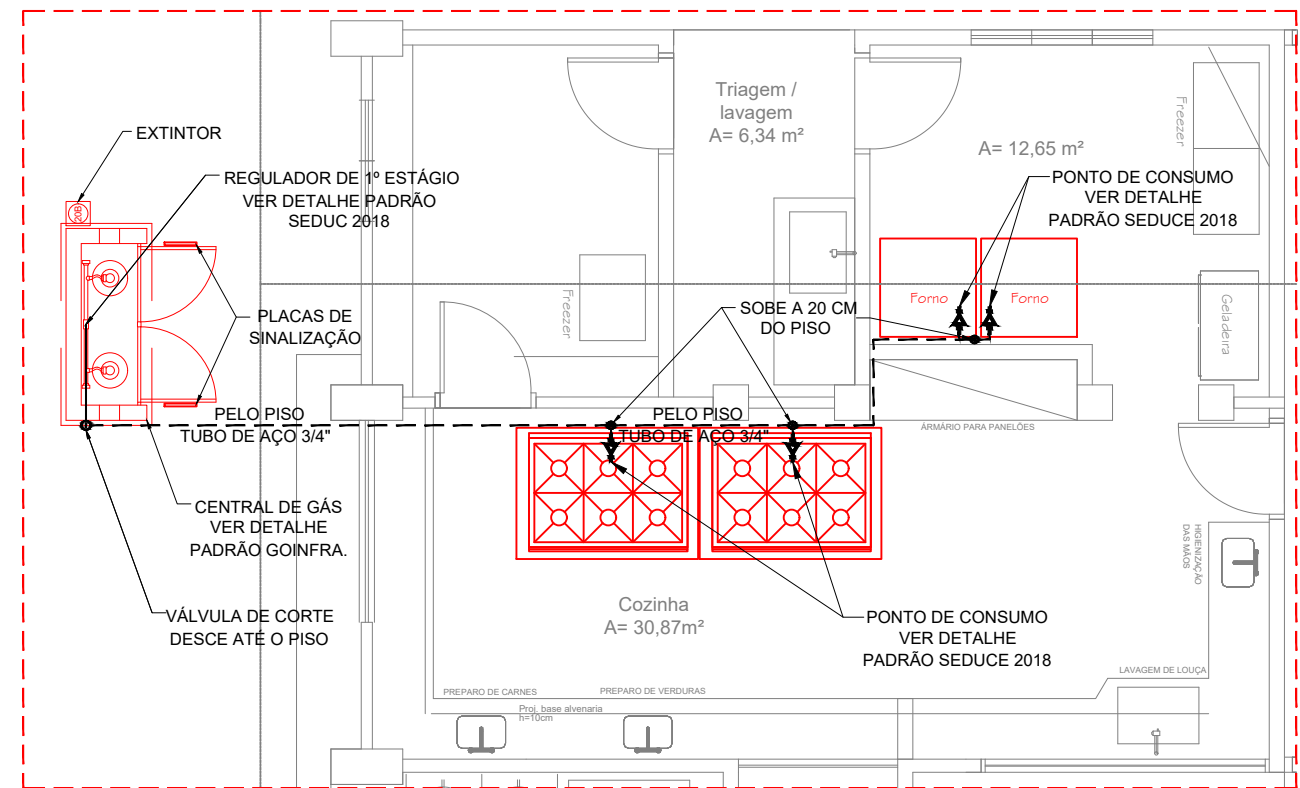
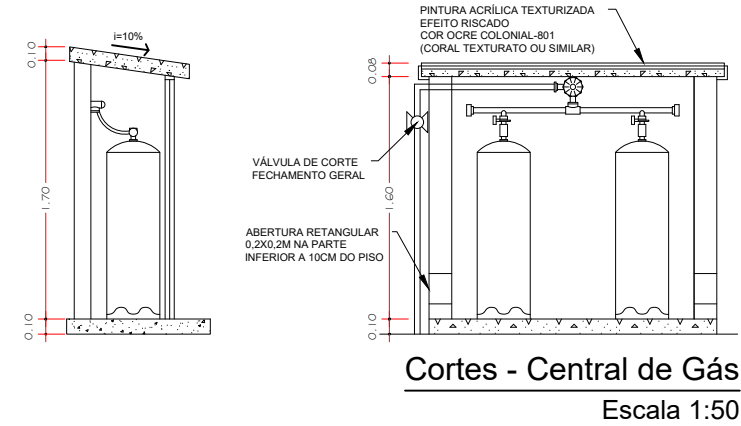
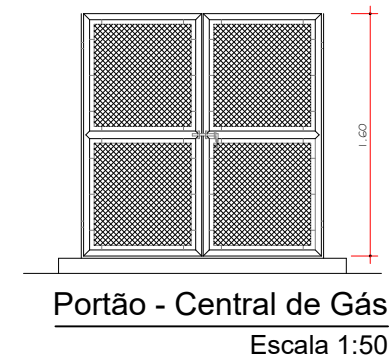

Planta baixa - Instalação de Gás
Escala 1:75

OBSERVAÇÕES:
FAVOR CONFERIR MEDIDAS NO LOCAL; QUALQUER DÚVIDA CONSULTAR O AUTOR DO PROJETO OU A GERÊNCIA DE PROJETOS DA SEDUC.

ESTADO DE GOIÁS SECRETARIA DE EDUCAÇÃO SUPERINTENDÊNCIA DE INFRAESTRUTURA GERÊNCIA DE PROJETOS E INFRAESTRUTURA		MUNICÍPIO: LUZIÂNIA - GO ESCOLA: CEPI PROFª ESTER DA CUNHA PERES ENDEREÇO: AV. 5ª AVENIDA, QD. 56 ÁREA ESPECIAL, VILA GUARÁ, LUZIÂNIA, CEP: 72835-340	
Projeto: GÁS CANALIZADO		AUTOR: <u>JOÃO PEDRO MOREIRA PIRES</u> - ARQUITETO E URBANISTA - CAU: A187684-8 - RRT: 12164456 PROPRIETÁRIO: SECRETARIA DE ESTADO DA EDUCAÇÃO - CNPJ: 01.409.705.0001-20 PREPOSTO: JÉSSICA ALVES BUENO SOUSA - CPF: 033.178.021-62	
Área Terreno: 4.786,06M2	Descrição: Instalação do Gás Canalizado Composta por 2- P45	Área Existente: 1.284,38M2	Data: JUL/2022
		Prancha: 01/01	